

Prod. n° 4748 del 22-09-23

Circolare	del
N° 35	22-09-23

## A TUTTO IL PERSONALE

### COMPRESO IL PERSONALE ASSUNTO A TEMPO DETERMINATO

Oggetto	Disposizioni riguardanti la sicurezza; tutela delle lavoratrici madri
---------	---

Si informa il personale dell'Istituto:

- che tutti i dipendenti sono tenuti al rispetto delle prescrizioni riportate nel “*REGOLAMENTO PER LA SALUTE E LA SICUREZZA DEI DIPENDENTI E DEGLI STUDENTI*”
- che in caso di infortuni sul lavoro devono essere adottati comportamenti conformi a quanto indicato nel “*PIANO DI PRIMO SOCCORSO*”
- che in caso di incendio, quando viene dato l'allarme (avviso di esodo) e in qualsiasi situazione di emergenza devono essere adottati i comportamenti illustrati nel “*PIANO DI EMERGENZA*”
- che in riferimento a quanto stabilito dall'art. 6 del D.Lgs. n. 151/2001 il Datore di Lavoro è tenuto ad adottare le misure per la tutela della sicurezza e della salute delle lavoratrici durante il periodo di gravidanza e fino a sette mesi di età del figlio a partire dalla consegna del *Certificato di Gravidanza o documento equivalente*.

Tutto il personale deve prendere visione dei documenti sopra indicati che si trovano sul sito [www.comprensivocrespi.edu.it](http://www.comprensivocrespi.edu.it) nella HOMEPAGE alla sezione - **Novità** – Amministrazione Trasparente - e presso la BACHECA DELLA SICUREZZA ubicata nell'atrio di ingresso della scuola Via Comerio e presso gli altri plessi. Il personale stamperà e firmerà la presente circolare che trasmetterà all'ufficio di segreteria via mail all'indirizzo di posta elettronica [vaic86600x@istruzione.it](mailto:vaic86600x@istruzione.it)

**La firma della presente circolare certifica l'avvenuta presa visione della documentazione sopra indicata.**

DATA 22.09.23

Il Dirigente Scolastico  
 Prof.ssa Armida Truppi  
  

Per presa d'atto il dipendente

Firma \_\_\_\_\_



Ministero dell'istruzione – Istituto Comprensivo “Ezio Crespi” – VAIC86600x  
Via Comerio 10 Busto Arsizio (VA) Tel. 0331/684288 Fax 0331695999 E-mail [VAIC86600x@istruzione.it](mailto:VAIC86600x@istruzione.it)  
Sito: [www.comprensivocrespi.edu.it](http://www.comprensivocrespi.edu.it) PEC: [VAIC86600x@pec.istruzione.it](mailto:VAIC86600x@pec.istruzione.it)

Allegato alla circolare n° 35 del 22.09.23

## A TUTTO IL PERSONALE

### COMPRESO IL PERSONALE ASSUNTO A TEMPO DETERMINATO

<b>Oggetto</b>	<b>valutazione dei rischi - D.lgs. 81/2008 - tutela delle studentesse e lavoratrici in età fertile</b>
----------------	--

Si comunica che, in ottemperanza a quanto stabilito dall'art. 11, 2° comma del D.Lgs. n. 151 del 26/3/2001 - (Testo unico delle disposizioni legislative in materia di tutela e sostegno della maternità e della paternità) sul sito [www.comprensivocrespi.edu.it](http://www.comprensivocrespi.edu.it) nella home page alla sezione **Novità – Amministrazione Trasparente** e nella bacheca della sicurezza, ubicata nell'atrio della sede di Via Comerio, 10 e degli altri plessi, è affisso un **estratto del Documento di Valutazione dei Rischi** comprensivo del Capitolo relativo alla TUTELA DELLE LAVORATRICI MADRI. Il personale è sollecitato a prenderne visione.

Qualora i risultati della valutazione dei **rischi lavorativi** rivelino un rischio per la sicurezza e la salute delle lavoratrici, il datore di lavoro adotta le misure necessarie affinché l'esposizione al rischio delle lavoratrici sia evitata.

Tali misure possono comportare che la lavoratrice:

- sia addetta ad altre mansioni per il periodo per il quale è previsto il divieto oppure modifica delle condizioni di lavoro o del posto di lavoro prevedendo, ad es., l'esenzione dall'uso di particolari macchine o attrezzature, mettendo a disposizione un sedile per alternare stazione eretta a seduta, ecc.
- venga, altresì, spostata ad altre mansioni nei casi in cui i servizi ispettivi del Ministero del lavoro, d'ufficio o su istanza della lavoratrice, accertino che le condizioni di lavoro o ambientali sono pregiudizievoli alla salute della donna.
- sia adibita a mansioni inferiori a quelle abituali conserva la retribuzione corrispondente alle mansioni precedentemente svolte, nonché la qualifica originale.
- dove la modifica delle condizioni o dell'orario di lavoro non sia possibile per motivi organizzativi o produttivi, il datore di lavoro, in applicazione delle norme, dispone l'interdizione dal lavoro durante il periodo di gravidanza e fino a sette mesi di età del figlio dandone contestuale informazione scritta al Servizio Ispettivo del Ministero del lavoro competente per territorio.

Si comunica altresì che in riferimento a quanto stabilito dall'art. 6 del D.Lgs. n. 151/2001 il personale di sesso femminile in stato di gravidanza è invitato a comunicare tempestivamente tale condizione al datore di lavoro. In assenza di tale comunicazione non sarà possibile predisporre le idonee misure di sicurezza a tutela del feto e della lavoratrice.

\*\*\*\*\*



Ministero dell'istruzione – **Istituto Comprensivo “Ezio Crespi” – VAIC86600x**  
Via Comerio 10 Busto Arsizio (VA) Tel. 0331/684288 Fax 0331695999 E-mail [VAIC86600x@istruzione.it](mailto:VAIC86600x@istruzione.it)  
Sito: [www.comprensivocrespi.edu.it](http://www.comprensivocrespi.edu.it) PEC: [VAIC86600x@pec.istruzione.it](mailto:VAIC86600x@pec.istruzione.it)

Si ricorda che la maternità anticipata **per gravidanza a rischio** è prevista nei casi di gravi complicazioni della gestazione o persistenti forme morbose; in questo caso non si tratta di rischi lavorativi, ed è la lavoratrice stessa ad inoltrare apposita domanda all'ATS allegando il certificato medico di gravidanza da cui emergono le sue condizioni di salute.

Distinti saluti.

Il datore di lavoro - Dirigente Scolastico

prof.ssa Armida Truppi

DATA .....

Per presa d'atto Firma .....



Ministero dell'istruzione – Istituto Comprensivo “Ezio Crespi” – VAIC86600x  
Via Comerio 10 Busto Arsizio (VA) Tel. 0331/684288 Fax 0331695999 E-mail  
[VAIC86600x@istruzione.it](mailto:VAIC86600x@istruzione.it)

Sito: [www.comprensivocrespi.edu.it](http://www.comprensivocrespi.edu.it) PEC: [VAIC86600x@pec.istruzione.it](mailto:VAIC86600x@pec.istruzione.it)

### *Percorso per la valutazione dei rischi e l'adozione delle misure di tutela*

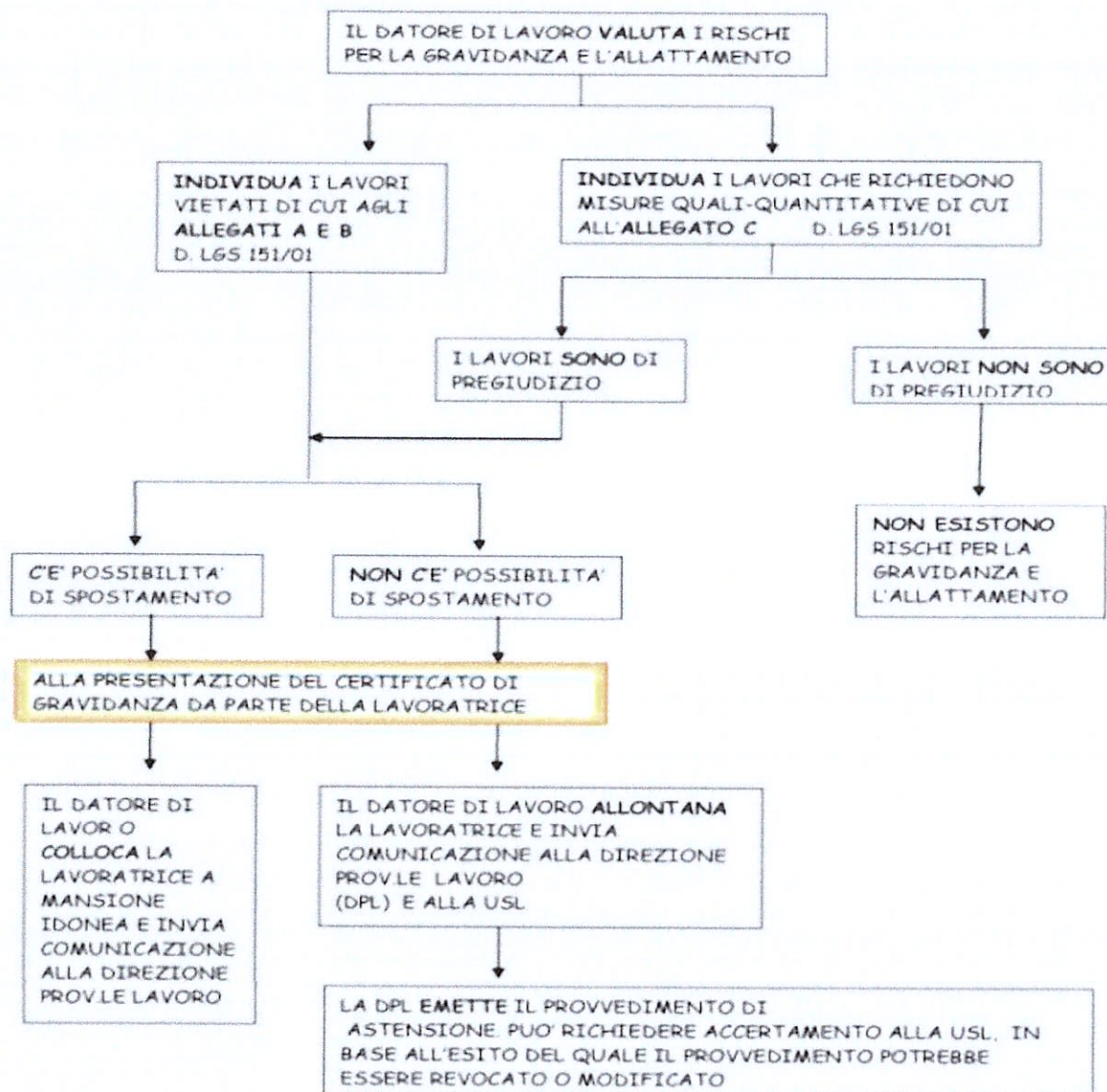



Ministero dell'istruzione – Istituto Comprensivo “Ezio Crespi” – VAIC86600x  
Via Comerio 10 Busto Arsizio (VA) Tel. 0331/684288 Fax 0331695999 E-mail [VAIC86600x@istruzione.it](mailto:VAIC86600x@istruzione.it)  
Sito: [www.comprendivocrespi.edu.it](http://www.comprendivocrespi.edu.it) PEC: [VAIC86600x@pec.istruzione.it](mailto:VAIC86600x@pec.istruzione.it)

## STRALCIO DEL D.LGS. 151/2001

### Art. 6.

*1. Il presente Capo prescrive misure per la tutela della sicurezza e della salute delle lavoratrici durante il periodo di gravidanza e fino a sette mesi di età del figlio, che hanno informato il datore di lavoro del proprio stato, conformemente alle disposizioni vigenti, fatto salvo quanto previsto dal comma 2 dell'articolo 8.*

### Art. 11.

#### *Valutazione dei rischi*

*1. Fermo restando quanto stabilito dall'articolo 7, commi 1 e 2, il datore di lavoro, nell'ambito ed agli effetti della valutazione di cui all'articolo 4, comma 1, del decreto legislativo 19 settembre 1994, n. 626, e successive modificazioni, valuta i rischi per la sicurezza e la salute delle lavoratrici, in particolare i rischi di esposizione ad agenti fisici, chimici o biologici, processi o condizioni di lavoro di cui all'allegato C, nel rispetto delle linee direttrici elaborate dalla Commissione dell'Unione europea, individuando le misure di prevenzione e protezione da adottare.*

*2. L'obbligo di informazione stabilito dall'articolo 21 del decreto legislativo 19 settembre 1994, n. 626, e successive modificazioni, comprende quello di informare le lavoratrici ed i loro rappresentanti per la sicurezza sui risultati della valutazione e sulle conseguenti misure di protezione e di prevenzione adottate.*

## PRINCIPALI FONTI DI RISCHIO

### Personale Docente

- Traumatismi
- Posture incongrue e stazione eretta prolungata
- Rischio biologico da valutare (assenza di immunizzazione per virus rosolia; periodi di epidemia; ecc.)
- Stretto contatto e igiene personale degli studenti anche disabili (rischio biologico)
- Rischio chimico e/o biologico connesso all'uso di particolari laboratori.

### Collaboratori scolastici

- Traumatismi
- Movimentazione manuale dei carichi
- Posture incongrue e stazione eretta prolungata



Ministero dell'istruzione – Istituto Comprensivo “Ezio Crespi” – VAIC86600x  
Via Comerio 10 Busto Arsizio (VA) Tel. 0331/684288 Fax 0331695999 E-mail [VAIC86600x@istruzione.it](mailto:VAIC86600x@istruzione.it)  
Sito: [www.comprensivocrespi.edu.it](http://www.comprensivocrespi.edu.it) PEC: [VAIC86600x@pec.istruzione.it](mailto:VAIC86600x@pec.istruzione.it)

- Rischio biologico da valutare (assenza di immunizzazione per virus rosolia; periodi di epidemia; ecc.)
- Stretto contatto e igiene personale degli studenti anche disabili (rischio biologico)
- Rischio chimico e biologico connesso alle attività di pulizia.
- Lavori su scale (lavori in altezza)

#### **Personale di appoggio**

- Traumatismi
- Movimentazione manuale dei carichi (ausilio alunni non autosufficienti)
- Stretto contatto e igiene personale degli studenti anche disabili (rischio biologico)

#### **Impiegate**

- Posture incongrue per uso VDT
- Movimentazione manuale dei carichi (archiviazione pratiche)
- Rischio biologico da valutare (assenza di immunizzazione per virus rosolia; periodi di epidemia; ecc.)

#### **Studentesse in età fertile**

- Traumatismi
- Rischio biologico da valutare (assenza di immunizzazione per virus rosolia; periodi di epidemia; ecc.)
- Posture incongrue e stazione eretta prolungata
- Rischio chimico e/o biologico connesso all'uso di particolari laboratori.

#### **Nota relativa al pendolarismo**

Il viaggio tra il luogo di lavoro e l'abituale residenza non viene contemplato dalla legislazione italiana, ma viene comunque citato come fattore di rischio nelle Linee Diretrici UE.

Infatti alla voce “spostamenti all'interno o all'esterno del luogo di lavoro” troviamo la seguente descrizione:

“Gli spostamenti durante il lavoro e da e verso il luogo di lavoro possono essere problematici per le donne gestanti e comportare rischi, tra cui fatica, vibrazioni, stress, posture statiche, disagi e

 <p>SCUOLA SOSTENITRICE DEI DIRITTI</p>	 <p>Ministero dell'istruzione – Istituto Comprensivo “Ezio Crespi” – VAIC86600x Via Comerio 10 Busto Arsizio (VA) Tel. 0331/684288 Fax 0331695999 E-mail <a href="mailto:VAIC86600x@istruzione.it">VAIC86600x@istruzione.it</a> Sito: <a href="http://www.comprensivocrespi.edu.it">www.comprensivocrespi.edu.it</a> PEC: <a href="mailto:VAIC86600x@pec.istruzione.it">VAIC86600x@pec.istruzione.it</a></p>	
--	---	---

infortuni. Tali rischi possono avere effetti significativi sulla salute delle lavoratrici gestanti e puerpere”.

Tuttavia il 25 febbraio 2015 è stato emanato un Interpello del Ministero del Lavoro e delle Politiche Sociali che chiarisce che “...il provvedimento di astensione ex art. 17, comma 2, lett. b), possa essere emanato solo in presenza di rischi legati all'ambiente di lavoro o alle mansioni, ovvero agli spostamenti soltanto qualora essi siano intrinsecamente connaturati al tipo di lavoro svolto, così da essere necessari durante l'orario di lavoro”.

Lo stesso Interpello afferma che “...qualora la lavoratrice gestante non sia in condizioni di sopportare il disagio dello spostamento quotidiano da casa alla sede di lavoro e viceversa, la stessa potrà richiedere un provvedimento di astensione anticipata per gravidanza a rischio alla competente ASL ai sensi della lettera a) del comma 2) del novellato articolo 17...”

Spetterà al personale medico, eventualmente sentito il medico competente, la valutazione di merito.