

E...STATE AL MUSEO E IN CITTA'! 2023

ATTIVITÀ PER ORATORI E CENTRI ESTIVI



DI COSA SI TRATTA

Proposte ludico - didattiche per riscoprire in modo divertente il patrimonio storico artistico e le tradizioni cittadine anche in estate! Ogni proposta è calibrata per la fascia di età indicata.

DESTINATARI

Bambini e ragazzi dai 4 ai 14 anni di età.
Numero di partecipanti:
Minimo: 15
Massimo: 50

QUANDO

Fino al 28 luglio 2023.
E' possibile svolgere le attività, su prenotazione, dal lunedì al venerdì, dalle ore 9.00 alle ore 13.00 e dalle ore 14.00 alle ore 17.00.

PRENOTAZIONI

Le attività devono essere prenotate con almeno 5 giorni lavorativi di anticipo, inviando una mail all'indirizzo didattica@comune.bustoarsizio.va.it indicando nominativo e recapito telefonico di un referente, giorno e orario richiesto, attività scelta e numero di partecipanti.
Verrà data conferma di prenotazione, fino a esaurimento disponibilità.

DOVE

Museo del Tessile e della Tradizione Industriale e il suo parco (via Volta 6); centro cittadino.

PAGAMENTO ATTIVITA'

La quota individuale di partecipazione è di 3,50 euro per ogni attività per gruppi di Busto Arsizio e 5,50 euro per gruppi di altri comuni, da versare tramite *bonifico bancario* (i dati necessari per effettuare il bonifico saranno comunicati al momento della conferma della prenotazione).



**PER
INFORMAZIONI**

Didattica Museale e Territoriale
Città di Busto Arsizio

0331 390242/349
e-mail: didattica@comune.bustoarsizio.va.it

ARTISTI IN ERBA

Foglie, pigne, fiori, rametti...Facciamo una passeggiata nel parco del Museo del Tessile e raccogliamo gli elementi naturali che più ci colpiscono. Poi, usiamoli come "magici" stampi per realizzare il nostro paesaggio naturale d'artista.

ETA' CONSIGLIATA: 5-10 anni

DURATA: 1h e 30 min.

LUOGO: parco del Museo del Tessile via Volta 6



C'ERA UNA VOLTA

Cosa c'entrano un nano dispettoso e tre buffe vecchiette con il mondo della tessitura?

Nella fiabesca cornice del Museo del Tessile e del suo parco, mettiamoci all'ascolto di una curiosa storia e poi cimentiamoci in una divertente caccia al tesoro!

ETA' CONSIGLIATA: 6-12 anni

DURATA: 1h e 30 min.

LUOGO: parco e Museo del Tessile via Volta 6



IL BOSCO DI CARTA

Quali alberi abitano il parco del Museo del Tessile?

Facciamo la loro conoscenza, scopriamone segreti e caratteristiche e poi, con carta e colori, diamo forma al nostro albero preferito con una tecnica tutta da sperimentare!

ETA' CONSIGLIATA: 8-12 anni

DURATA: 1h e 30 min.

LUOGO: parco del Museo del Tessile via Volta 6

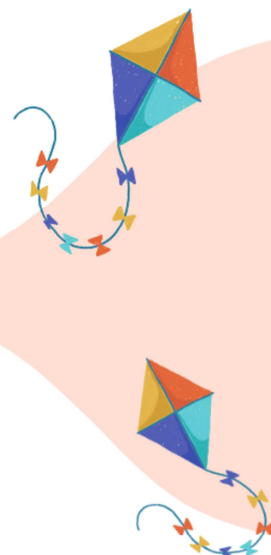

STRADA CHE VAI... "TORRE" CHE TROVI!

Alte, quadrate, a punta o merlate, antichissime, utili o solo di bellezza...a chi appartengono e a cosa servivano? Cartina alla mano, partiamo alla scoperta delle torri e torrette che sveltano nel centro città!

ETA' CONSIGLIATA: 10-14 anni

DURATA: 1h e 30 min.

LUOGO: centro cittadino, con ritrovo presso piazza Manzoni

IL GIRO DEL MONDO IN 10 GIOCHI

Come si divertono i bambini del mondo?

Con l'aiuto della guida, sperimentiamo giochi di altre latitudini, alla scoperta di somiglianze e differenze con i tradizionali passatempi bustocchi!

ETA' CONSIGLIATA: 4-14 anni

(le attività saranno calibrate in base all'età dei partecipanti)

DURATA: 1h e 30 min.

LUOGO: parco del Museo del Tessile via Volta 6

(l'attività potrà essere effettuata anche presso il centro estivo, su richiesta.)

